

Descrizione del problema

L'organizzazione e l'amministrazione del percorso chirurgico ordinario viene gestita autonomamente da ogni reparto, che si occupa anche di programmare e gestire i relativi prericoveri.

Situazione attuale

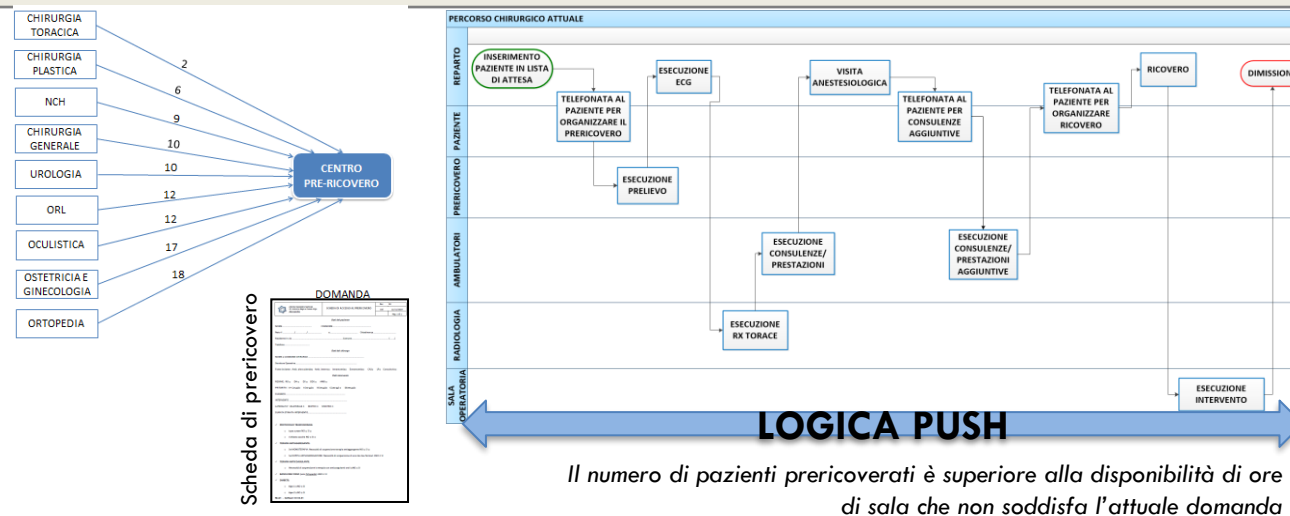

Il numero di pazienti prericoverati è superiore alla disponibilità di ore di sala che non soddisfa l'attuale domanda

Contromisure proposte

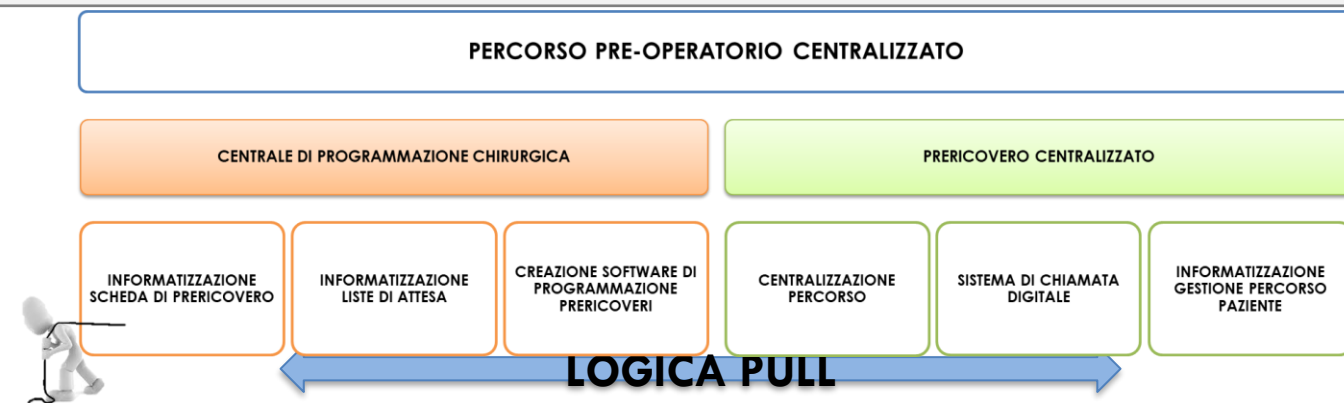

Piano di implementazione

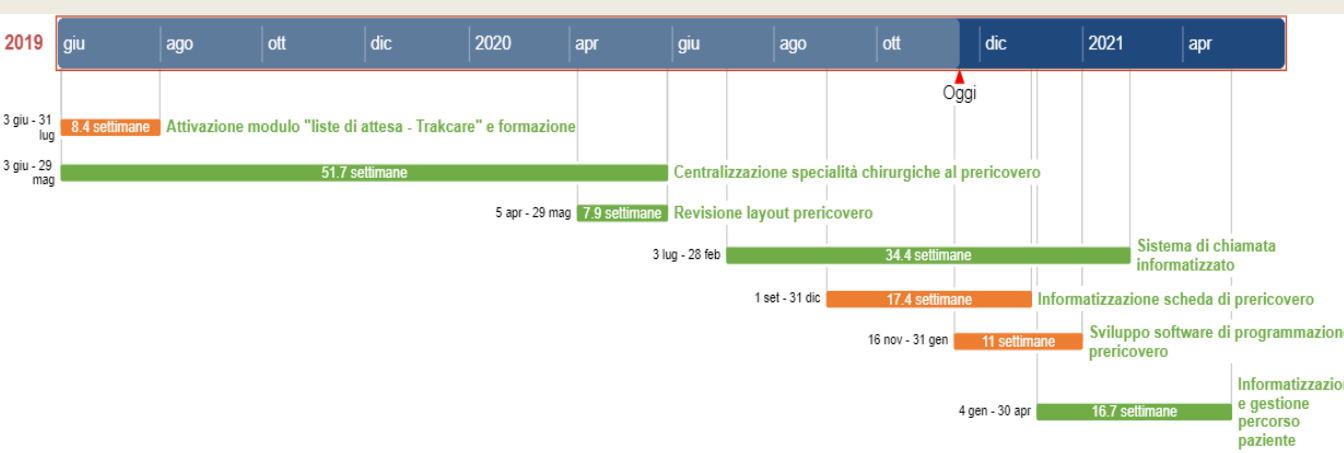

Analisi delle cause radice

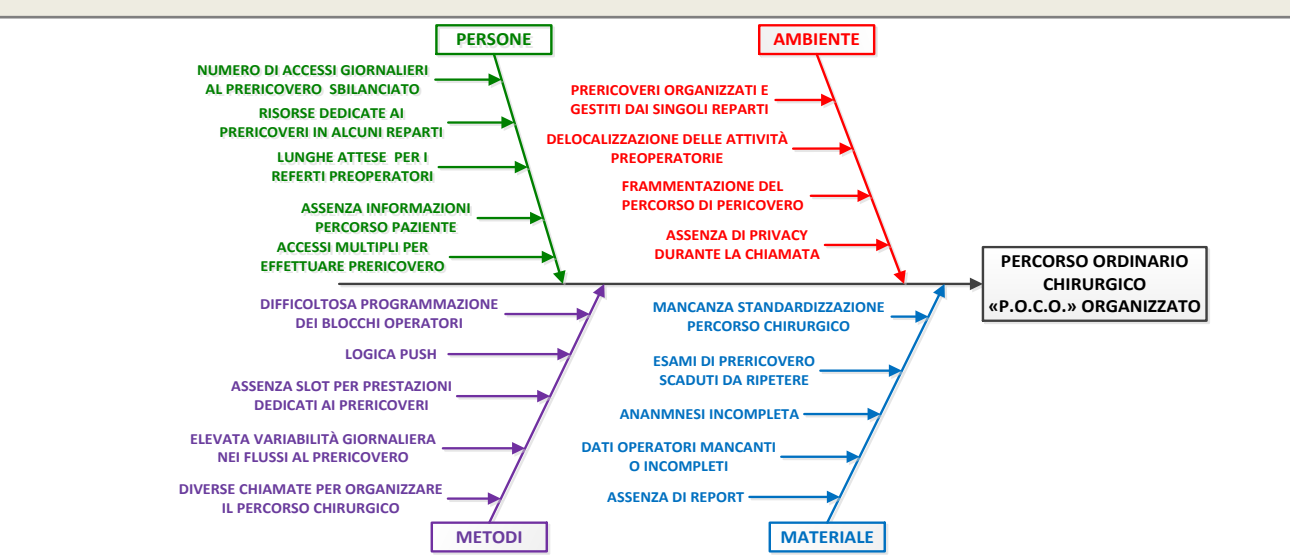

Follow up e Risultati attesi

	2019	2020
SC UTILIZZATRICI LISTA DI ATTESA INFORMATIZZATA	0%	100%
% SECONDI ACCESSI AL PRERICOVERO	50%	17%
% CONSULENZE AGGIUNTIVE	22%	8%
% SC AFFERENTI AL PRERICOVERO	70%	100%

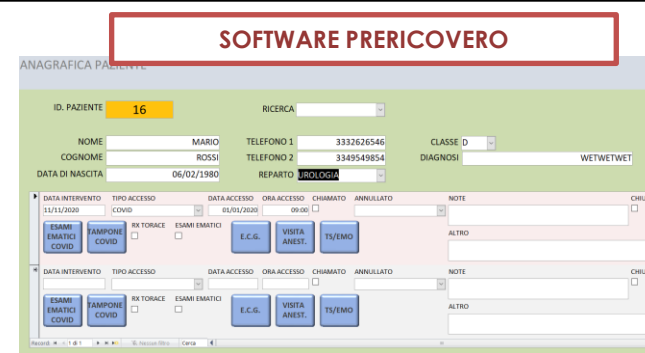

Obiettivo

- Creazione:
- CENTRALE DI PROGRAMMAZIONE CHIRURGICA**: riduzione overbooking (classi A e B) del 50%, informatizzazione 100% delle liste di attesa, riduzione numero accessi del 75%
 - PRERICOVERO CENTRALIZZATO**: riduzione prestazioni/visite aggiuntive del 20%, monitoraggio informatizzato del 100% degli accessi, prestazioni e rispettive tempistiche, riduzione del 50% dei tempi di attesa per prestazioni

